テナント募集ビル一覧

2026年３月１３日現在

３１０表参道ビル

表参道

	手数料	所在地	フロア / 用途	面積	入居予定	詳細
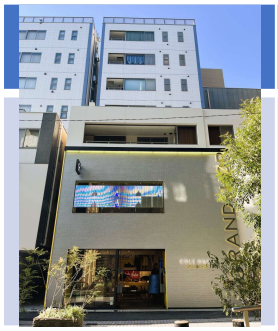	分かれ	渋谷区神宮前 6-1-2	８階 /事務所	28.76㎡ 8.7坪	2026年4月	310

南青山池田ビル

骨董通り

	手数料	所在地	フロア / 用途	面積	入居予定	詳細
	分かれ	港区南青山 5-13-2	６階 /事務所	31.0㎡ 9.4坪	2026年3月	IKEDA

南青山MCビル

骨董通り

	手数料	所在地	フロア / 用途	面積	入居予定	詳細
	分かれ	港区南青山 5-4-30	５階 /事務所 サロン系店舗可能	32.76㎡ 9.9坪	即日	MC

第３０ＳＹビル

キャットストリート入口付近

	手数料	所在地	フロア / 用途	面積	入居予定	詳細
	1ケ月	渋谷区渋谷 １丁目	一括 /店舗	計100.10㎡ 30.28坪	2026年秋頃	30SY

東京都知事免許(5)第８２６２８号
〒150-0001 東京都渋谷区神宮前6-23-2
三楽建設株式会社
お問い合わせ
03-3499-5151